Kanton Zürich

Regionaler Richtplan Oberland

Versorgung, Entsorgung
Öff. Bauten und Anlagen
1:25 000

Teilrevision 2020

Verabschiedet von der Delegiertenversammlung der RZO am 18. November 2021

Beschluss des Regierungsrats vom 29. Juni 2022
(RRB Nr. 3 / 2022

Karte reproduziert mit Bewilligung von swisstopo (JA 100032).

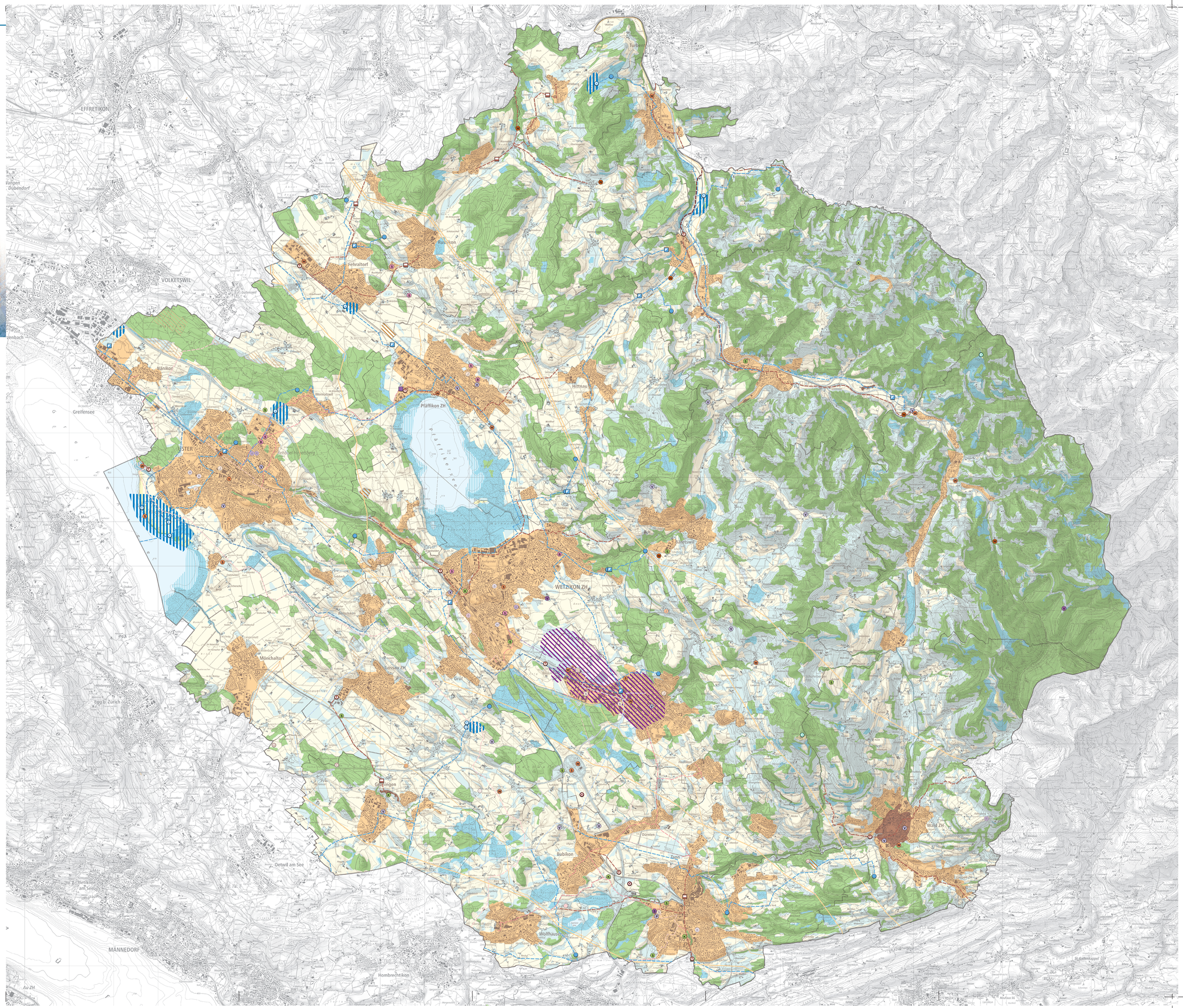

Regionaler Richtplan - Karte Versorgung, Entsorgung / OeBA

Versorgung, Entsorgung

Kantonal festgesetzt | Regional festgesetzt

- Grundwasserschutzgebiet
- Grundwasseranreicherung
- Grundwasserfassung
- See- oder Flusswasserfassung
- Aufbereitungsanlage
- Reservoir
- Stufenpumpwerk
- Wassertransportleitung
- Materialgewinnungsgebiet
- Wasserkraftwerk
- Unterwerk
- Windkraftwerk
- Hochspannungsleitung
- Höchstspannungsleitung
- Kabelleitung
- Heizkraftwerk / Energiezentrale
- Fernwärmehauptleitung
- Prioritätsgebiet für rohrleitungsgebundene Energieträger
- Erdgasverteilzentrale
- Erdgastransportleitung ≤ 5 Bar
- Erdgastransportleitung > 5 Bar
- Stehtanklager
- Kommunikationsanlage
- Kehrichtverbrennungsanlage
- Deponie
- Abfallanlage
- Abwasserreinigungsanlage
- Regenbecken
- Schmutz- oder Mischwasserleitung

Öffentliche Bauten und Anlagen

Bildung und Forschung	H Hochschule	F Fachhochschule
	B Berufsbildung	M Mittelschule
	S Schule / weitere Bildungsinstitution	
Gesundheit	A Akutversorgung mit Notfallstation	S Spezialisierte Klinik
	P Allgemeine Psychiatrie	R Rehabilitation
	V Pflegeversorgung	
Kultur, Sport, Messe und Kongresswesen	M Messe und Kongresswesen	K Kultur
	F Freizeit	S Sport
Weitere öffentliche Dienstleistungen	J Justiz	S Sicherheit
	V Verwaltung	W Werkhof

fachübergreifende Gebietsplanung

Informationsinhalt

- Siedlungsgebiet
- Schutzwürdiges Ortsbild
- Fruchtfolgefläche im Landwirtschaftsgebiet
- Übriges Landwirtschaftsgebiet
- Erholungsgebiet
- Naturschutzgebiet (in Gewässern)
- Übriges Gebiet
- Wald
- Gewässer
- Regionsgrenze
- Gemeindegrenze